

平成26年2月15日発行

社会福祉法人 豊川市社会福祉協議会
〒442-0068 豊川市諏訪3-242 TEL.(0533)83-5211
Eメール●t-shakyo@toyokawa-shakyo.or.jp ホームページ●http://www.toyokawa-shakyo.or.jp/

NO.

166



ふれ愛ネットワーク

社協だより

《豊川市社会福祉協議会会章》
(シンボルマーク)

～うれしいな ちいきの人の 思いやり～

(社協とは…豊川市社会福祉協議会の略称です。)

赤い羽根共同募金

ご協力ありがとうございました!!



街頭募金にご協力いただいた音羽中学校の生徒のみなさん

平成25年度共同募金に

19,033,099円が寄せられました。

(愛知県共同募金会豊川市支会)

昨年10月1日から12月31日までの赤い羽根共同募金運動につきまして、町内会、事業所、学校、民生委員児童委員、ボランティアをはじめ市民の皆さまお一人お一人から温かいご理解とご協力をいただき誠にありがとうございました。

皆さまにご協力いただきました募金は、愛知県共同募金会を通じ、豊川市社会福祉協議会に配分され、地域の福祉活動の貴重な財源として有効に活用させていただきます。

◆平成25年度共同募金実績

平成26年1月31日現在

		豊川市
一般募金	戸別募金	11,305,121円
	事業所募金	4,037,593円
	職域募金	931,097円
	学校募金	1,063,304円
	街頭募金	158,075円
	一般受付募金	372,196円
	合計	17,867,386円
歳末募金		1,165,713円
総計		19,033,099円

(単位:円)

■平成25年度共同募金寄付者ご芳名(1万円以上・順不同・敬称略・単位:円)

●一般募金

事業所募金	
宗教法人世界心道教	500,000
株式会社AIHO	53,898
豊川信用金庫	50,000
ひまわり農業協同組合	30,000
医療法人聖俊会樋口病院	30,000
伊藤医院	30,000
可知病院	30,000
早杉接骨院	22,148
宗教法人豊川閣妙厳寺	20,000
有限会社ドルチェ	20,000
暮らしの衣料 三三七	13,000
後藤病院	10,000
アダチ電気株式会社	10,000
イチビキ株式会社第一工場	10,000
オーエスジー株式会社	10,000
コクエイ株式会社	10,000
セキヤ食品工業 株式会社	10,000
たけもとクリニック	10,000
たなかや	10,000
トーアス株式会社	10,000
東豊電設株式会社	10,000
トビー工業株式会社豊川製造所	10,000
はしもと耳鼻咽喉科	10,000
マルイチ自動車	10,000
愛知フェルト株式会社	10,000
旭テック株式会社豊川事業所	10,000
伊藤歯科医院	10,000
医療法人ささき小児科	10,000
医療法人ビーブル田中内科医院	10,000
一宮工業株式会社	10,000
宇都宮工業株式会社	10,000
永田鉄工株式会社	10,000
加藤数物製作所有限会社	10,000
株式会社アドニス	10,000
株式会社イワツキ	10,000
株式会社コンドウ	10,000
株式会社タツミハウジング	10,000
株式会社トヨテック	10,000
株式会社ヤスタコーポレーション	10,000
株式会社ヤマグチマイカ	10,000
株式会社ユー・エス・シー	10,000
株式会社リイツメディカル	10,000
株式会社愛知エン지니어リング	10,000
株式会社愛知ニコン	10,000
株式会社丸吉商店	10,000
株式会社御津運輸	10,000
株式会社御津建	10,000
株式会社御津精機製作所	10,000
株式会社光陽	10,000

株式会社UACJ銅管	10,000
株式会社小林新聞店	10,000
株式会社青山製作所	10,000
株式会社大木産業	10,000
株式会社中村精機音羽製作所	10,000
株式会社東海カントリークラブ	10,000
株式会社日車エンジニアリング	10,000
株式会社日本デリカフレッシュ	10,000
株式会社波多野組	10,000
株式会社野田屋	10,000
株式会社油直	10,000
株式会社林工務店	10,000
戸河里モータース有限会社	10,000
宗教法人松源院	10,000
高橋医院	10,000
国府病院	10,000
佐々木皮フ科	10,000
桜木歯科医院	10,000
株式会社UACJ銅管パッケージ	10,000
杉浦鉄筋株式会社	10,000
石国産業株式会社	10,000
太田産業株式会社	10,000
大功不動産株式会社	10,000
大石医院	10,000
大谷医院	10,000
大宝産業株式会社	10,000
大野泌尿器科	10,000
中部合成樹脂工業株式会社	10,000
朝日開発株式会社平尾カントリークラブ	10,000
鳥井建設株式会社	10,000
渡辺製缶株式会社	10,000
東海観賞設備有限会社	10,000
東上観光開発株式会社	10,000
東豊電設株式会社	10,000
藤澤フラウエンクリニック	10,000
日本車輛製造株式会社豊川製作所	10,000
白鳥整形外科	10,000
平江建設株式会社	10,000
豊川メナード販売有限会社	10,000
有限会社イマイズミ	10,000
有限会社こだわり農場	10,000
有限会社プロシード	10,000
有限会社伊藤溶接工作所	10,000
有限会社小坂井衛生社	10,000
有限会社小山鉄工建設	10,000
有限会社小島商店	10,000
有限会社石黒設備	10,000
有限会社伴製作所	10,000
林ステンレス工業株式会社	10,000
鈴木産業有限会社	10,000
野沢建築有限会社	10,000

有限会社プロシード	10,000
株式会社タカラ自動車教習所	10,000
有限会社清水商店	10,000
株式会社加藤製作所	10,000
大橋医院	10,000
株式会社竹浅	10,000
株式会社御津クリーナー	10,000
職域募金	
豊川市役所職員一同	369,325
陸上自衛隊豊川駐屯地	71,000
豊川市社会福祉協議会	67,535
豊川信用金庫	67,135
豊川市医師会	63,890
ひまわり農業協同組合	45,000
株式会社共栄社	22,999
株式会社デンソープレアス	21,814
宗教法人豊川閣妙厳寺	20,000
(福)清源会 もくせいの花	17,667
特別養護老人ホーム 千両荘	14,455
朝日開発株式会社平尾カントリークラブ	11,300
豊川薬剤師会	10,695
株式会社コンドウ	10,000
愛知県豊川警察署	10,000
学校募金等	
愛知県立国府高等学校	72,272
愛知双葉幼稚園	64,812
愛知県立小坂井高等学校	29,957
豊川幼稚園	29,200
花井幼稚園	26,806
豊川市立小坂井西小学校	26,511
豊川市立中部小学校	24,823
豊川市立三蔵子小学校	24,216
豊川市立八南小学校	22,747
代田保育園	22,065
豊川市立南部中学校	21,063
豊川市立豊小中学校	20,539
豊川市立国府小学校	19,791
豊川市立御油小学校	17,741
豊川市立代田小学校	17,331
愛知県立豊川工業高等学校	16,527
豊川市立一宮東部小学校	16,123
豊川東幼稚園	16,061
豊川市立代田中学校	16,029
豊川市立金屋小学校	15,255
愛知県立豊川養護学校	15,190
中部保育園	15,167
平尾保育園	14,842
桜町保育園	14,021
豊川市立桜町小学校	13,888
豊川市立御津南部小学校	13,851
光明寺幼稚園	13,595

天王保育園	13,510
恵の実共同保育園	13,000
豊川市立東部小学校	12,963
豊川市立一宮南部小学校	12,421
豊川市立音羽中学校	11,672
豊川市立天王小学校	11,597
豊川市立一宮中学校	11,537
麻生田保育園	10,841
豊川市立萩小学校	10,572
光輝保育園	10,510
三上保育園	10,190
西明寺幼稚園	10,000
街頭募金	
豊川市民生委員児童委員協議会	74,822
日本ボーイスカウト豊川第7団	28,218
小坂井メッツボーイズ	16,648
ガールスカウト愛知県第101団	16,156
一般受付募金	
匿名	100,000
匿名	30,000
光輝光寿会	26,250
匿名	20,000
荻原 徹	15,000
匿名	13,670
ふれあいセンター来館者一同	10,644
有限会社竹野左官店	10,570
匿名	10,000
●歳末たすけあい募金	
街頭募金	
豊川市民生委員児童委員協議会	116,015
愛知県明い社会づくり推進協議会豊川地区協議会	86,144
連合愛知三河東地域協議会	81,915
日本ボーイスカウト豊川第1団	41,626
一般受付募金	
豊川市老人クラブ連合会	151,000
豊川信用金庫本店豊伸会	100,000
豊川市部課長会	100,000
彦坂千津子	100,000
豊川ロータリークラブ	70,000
豊川市課長補佐会	50,000
日本舞踊(松葉流)	38,840
豊川市叙勲者清風会	37,000
一宮商工会役員一同	30,000
光輝光寿会	26,250
豊川市社会福祉協議会職員一同	22,725
一宮経済同友会	20,000
愛知県立御津高等学校	18,721
特別養護老人ホーム平尾荘	12,934
イトモル(株)	11,901
宗教法人世界心道教(だるま募金箱)	10,001

戸別募金	
豊川連区	972,708
古宿連区	249,118
金屋連区	123,250
金屋南部連区	213,300
牛久保連区	279,160
下長山連区	143,263
下郷連区	106,660

中条連区	152,115
睦美連区	171,000
麻生田連区	253,000
三蔵子連区	484,296
千両連区	152,700
八南連区	614,802
平尾連区	234,170
国府連区	250,171

国府東部連区	236,600
国府南部連区	153,517
桜町連区	365,463
諏訪連区	240,330
中部西部連区	155,465
中部南部連区	362,170
中部北部連区	251,700
代田連区	180,930

三上連区	86,400
御油連区	433,775
一宮東部連区	348,150
一宮西部連区	670,860
一宮南部連区	179,500
音羽地区	679,200
御津地区	1,187,057
小坂井地区	1,374,291

ご存知ですか？

日常生活自立支援事業

「判断能力が不十分な方々のために安心して暮らせるお手伝いをします。」

「困っていませんか？」(認知症の方、知的障害のある方、精神障害のある方で)

○福祉サービスの手続きや、お金の管理が自分で判断できず、困っていませんか？

「どんなお手伝いですか？」

- 福祉サービスを利用したいときの相談や手続きのお手伝い
- お金の支払い(病院の支払い、保険料、公共料金、家賃等)や管理のお手伝い
- 毎日の生活に必要な程度の額のお金の出し入れ、預金解約のお手伝い
- 大切な通帳や印鑑を預かるお手伝いなど

「安心できるの？」

○お手伝いの内容はあなたと豊川市社会福祉協議会とでしっかり話し合ってきめ、約束は契約書に定めます。

「費用はかかるの？」

- 相談は無料です。お手伝いや預かりには利用料が必要です。
 - ・福祉サービスの利用援助・日常的金銭管理 1回1,200円
 - ・書類等の預かりサービス 月250円

「だれがお手伝いしてくれるの？」

○お手伝いに関する相談と契約は豊川市社会福祉協議会の職員が行います。その後、生活支援員が約束に沿って、お手伝いします。

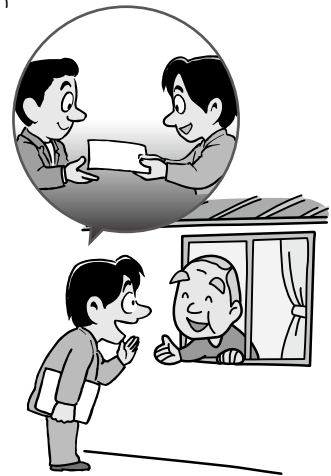

問い合わせ先 豊川市社会福祉協議会 成年後見支援センター TEL:83-6377

善意のコーナー

●多くのご寄附、ご寄贈をいただき、ありがとうございました。

社会福祉事業へ

豊川市民病院看護局むつみ会	牛久保高橋	21,139円
116,241円	豊川市文化協会盆栽愛好会	4,660円
サクランボ調剤薬局	宗教法人世界心道教	500,000円
25,000円	一宮商工会、一宮経済同友会、一宮飲食店組合	50,570円
山田宮子	匿名4件	53,631円
5,000円	山田宮子	雑巾26枚
豊川市民生委員児童委員協議会	匿名	はがき25枚
1,264,979円	育児サークルあいうさぎ	本、木のおもちや
青山葬祭森のあかり	林 明子	介助用エプロン他3点
9,265円	ミッ葉グループ	液晶テレビ1台
権田高雄		
10,000円		
東日本大震災支援チャリティー会		
20,000円		
豊川市仏教会		
200,000円		
平寿会		
46,500円		
ひまわり農業協同組合		
100,000円		

ボランティア事業へ

ゆうあいの里夏まつりボランティア一同	東山朗友会	4,024円
13,129円	国府病院	4,729円
教え愛同好会	ふれあいセンター来館者一同	10,904円
2,030円	ふれ愛・みんなのフェスティバル実行委員会	190,612円
山田宮子	匿名2件	42,118円
6,017円		
豊川市民病院納涼盆踊りの夕べ実行委員会		
31,833円		

(平成25年8月23日から平成25年1月22日受付分まで)

こころの健康フェスティバル 「ハート・イン・東三河」

地域全体のこころの健康について関心を高めるとともに、精神障害を持たれた方への理解、障害を持つ方の交流の場として毎年開催されています。

日時 平成26年3月15日(土)

9:30 ~ 15:00

会場 豊川市総合体育館

豊川市諏訪3丁目246番地

主催 こころの健康フェスティバル

「ハート・イン・東三河」

実行委員会

問合せ 0533-72-2967



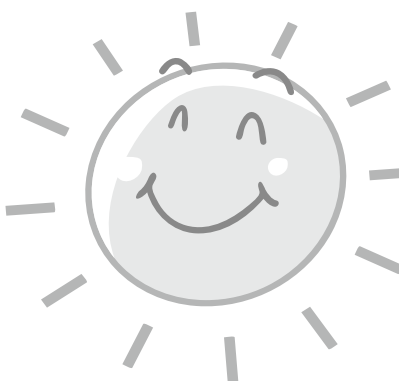

安心を支えます

※各プランの補償金額、補償内容などの詳細は、下記にお問い合わせください。
 その他下記の保険もございます。

ボランティア行事用保険

福祉ふれあい活動総合補償

日本国内でのボランティア活動中のケガや賠償責任を補償します。

ボランティア活動保険

ボランティア活動中、ボランティア自身がケガをした(傷害事故)、他人にケガをさせてしまった、他人の物を壊してしまった(賠償事故)などの事故を幅広く補償します。

特徴

活動場所と自宅との往復途上の事故も補償

熱中症(日射病・熱射病)による傷害も補償

地震など天災によるケガも補償
 (天災タイプご加入の場合)

年間保険料

Aタイプ 250円

Bタイプ 300円

Cタイプ 350円

(天災タイプもあります)

地域福祉活動の一環として行うボランティア活動に関する各種行事における主催者および参加者のケガや賠償責任を補償します。

ヘルパー・ケアマネージャー等の活動中のケガ、送迎・移送サービス中の自動車事故等によるサービス利用者または活動者のケガを補償します。

平成26年度ボランティア活動保険のご案内

平成25年度にボランティア保険に加入された方は、平成26年3月31日で補償期間が終了しますので、加入手続きをお願いいたします。4月1日からの活動を補償(保険の適用)したい場合は必ず3月31日までに加入申込手続きをお願いします。中途加入の場合は加入申込手続きの翌日からの活動補償(保険の適用)となります。申込み手続き・お問合わせは、下記の窓口で受け付けています。

◎豊川市社会福祉協議会ボランティアセンター 豊川市社会福祉会館「ウイズ豊川」3階 ☎0533-83-0630

◎豊川市社会福祉協議会の各事務所

(東部地域福祉センター、西部地域福祉センター、一宮事務所、音羽事務所、御津事務所、小坂井事務所)

※受付時間は、月曜日～金曜日の9:00～17:00です。

おもちゃ図書館「バンビ」

開館日◎原則毎月第2・4土曜日 14:00～16:00

月	開催日	
2月	8日	22日
3月	8日	休み
4月	12日	26日

※3月22日はおもちゃ整理のためお休みです。

場所◎豊川市社会福祉会館「ウイズ豊川」機能訓練室

対象◎乳幼児や障がいのあるお子さんとその兄弟
 ☆おもちゃドクターが、壊れたおもちゃを修理する

「おもちゃ病院」も同時開設しています。

おもちゃ図書館「バンビ」でボランティアしてみませんか?

内容

- 乳児・幼児と遊ぶこと
- 会場の準備・片づけ
- 受付・おもちゃの貸し出し
- おもちゃの整理など

気軽に参加できるボランティアです。
 まずは見学だけでも来てみてください。

もっと伝わる! 広報力アップ講座

身近なPR手段であるチラシや広報紙で、自分たちの活動等を効果的に伝えるコツを学びます。

- 日時 平成26年3月3日(月) 10時～12時
- 会場 豊川市社会福祉会館「ウイズ豊川」
- 対象 豊川市内で地域福祉活動やボランティア・市民活動を行う団体、グループ
- 講師 タウン誌「はまなる」編集者
- 定員 10団体(1団体3名まで)
 ※先着順で受け付け
- 参加費 無料
- 持ち物 団体で作成している広報紙・チラシ等
- プログラム



前半:講義 タウン誌「はまなる」の編集者の方の話
 を聞いて、読みやすい広報の基本を学ぼう!

後半:ワークショップ 持参した広報紙やチラシを見直して、もっと伝わる工夫を考えてみよう!

- 申込み ボランティアセンター (TEL83-0630)へ電話でお申し込みください。